



Wellness Center

웰니스센터

건강검진에 WELL을 더하다

웰니스란?

Wellness = 웰빙(Well-being) + 행복(Happiness) + 건강(Fitness) 합성어
정신적, 사회적 안정과 신체적인 건강의 조화를 이루는 것



웰니스센터 내원환자 수

연 14.4만명

연간 검진센터 방문자 5.1만명
내과 외래 진료 방문자 9.2만명

- 지역 내 건강을 담당하다 -



웰니스센터

웰니스센터는?

웰니스센터는 1세대 건강검진, 2세대 건강검진과
치료연계의 과정에서 한걸음 더 나아간 웰니스를
기반으로 한 **3세대 건강검진센터**로,
건강검진과 치료는 물론 건강관리 및 유지에
초점을 둔 **차세대 건강검진센터**입니다.



웰니스의 차별성

기존 검진센터는 진단 후 치료에 그치는 반면, 웰니스센터는 **기능의학 및 건강관리 서비스**로 현재의 건강 분석을 통하여 오랜 기간 동안 건강 유지가 가능하며, 검진과 에스테틱을 연계해 **몸과 마음의 힐링**까지 제공합니다.



고객, 건강검진센터 모두의 니즈 해결



- 기존 검진에서 벗어나 차세대 검진센터로 성장하고자 차별화된 건강검진 및 건강 증진 서비스 제공
- 독보적인 센터 시설에서 경험하는 프라이빗한 프리미엄 의료 서비스
- 검진 결과에 따른 맞춤형 헬스케어 제공
- 검진이 끝이 아닌, 기능의학 및 생활 습관 개선 등을 통한 꾸준한 건강 관리
- 웰빙, 해피니스, 피트니스, 3요소 충족을 위한 복합 웰니스 클리닉 및 웰니스 케어 진행



- 분야별 병원 전문가 그룹과 함께하여 고객 확보부터 고객 만족 서비스 관리, 모수 확보까지 체계적인 운영
- 브랜드 전담 마케팅 전문 그룹 서포트로 주기적인 분석진행, 빠른 홍보 및 운영 기획
- 단순히 검진과 진료 뿐만이 아닌 다양한 수익 구조 개발로 비/성수기없는 안정화된 병원 운영
- 수도권 내 동일 브랜드 확장으로 매년 우상향 중인 자사 브랜드 파워

차세대 건강검진센터로 발돋움하는 웰니스센터



웰니스센터의 특별함

1. **담당 코디 배정**으로 검진 설계부터 차후 관리까지 **개인 맞춤형 검진 시스템 구축**
2. **대학병원 출신의 전문의 구성**으로 정확한 진단 및 안전하고 정밀한 내시경 검사 진행
3. 여성검진 시 **여성 전문의 진료**로, 세심하고 편안한 검진 환경 구축
4. **호텔 콕센트의 인테리어와 프라이빗한 회복실**을 통하여 프리미엄 검진 경험 선사
5. 위험 병변을 더욱 공고히 사전 예방하기 위해 **다양한 기능의학 검사 도입**
6. 끊임없는 연구로 발전해 온 웰니스 건강검진센터만의 **클리닉 프로그램으로 검진에서 끝이 아닌 체계적인 건강 관리 진행**

헬스케어



웰니스센터는 국내 최초의 기능의학을 접목시킨 차세대 건강검진센터입니다

기능의학 검사



모발미네랄
중금속검사

영양 미네랄 19종, 중금속 11종, 대사유형, 부신활성기능, 감상선기능 등 자율신경계 지표 검사



식품지연성
알러지검사

한국인이 주로 섭취하는 88가지 식품, 칸디다균+호모균에 대한 지연성알러지반응검사



장누수검사

칼프로텍틴 수치로 장누수 증후군을 측정



유전자검사

뇌질환, 다이어트, 운동, 피부, 음주, 질병 등 유전적 취약적 소인 검사



치매검사

혈액 내 특정 단백질마커로 알츠하이머 증상이 생기기 전 위험도 예측 검사

맞춤 헬스케어 서비스



건강검진 전문 코디네이터가
진행하는 검진 설계부터 사후관리 안내

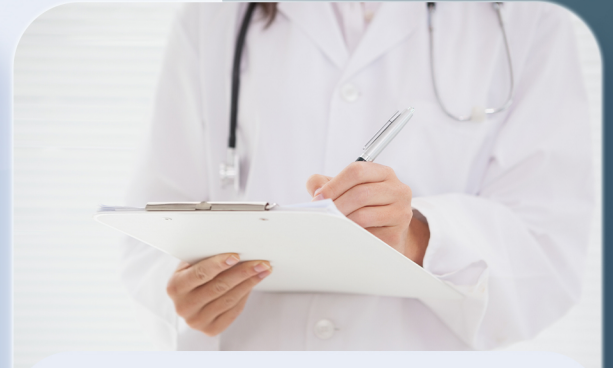

위험 질병 사전 예방을 위한
개인 맞춤형 기능의학 검사



증상별 · 유형별 영양수액 처방
프라이빗한 1인 수액실 보유



유형별 만성질환자 대상
분야별 전문의의 협진 진행

각 센터 대표원장 약력



송도웰니스센터
김태광 대표원장

- 서울대학교 의과대학 내과 동문
- 서울대학교 보라매병원 내과 전문의
- 서울대학교 보라매병원 소화기내과 근무
- 소화기내시경 세부전문의



하남웰니스센터
하인균 대표원장

- 서울대학교 의과대학 내과 동문
- 분당서울대학교병원 내과 전문의
- 분당서울대학교병원 소화기내과 전문의
- 소화기내시경 세부전문의



광명웰니스센터
장민호 대표원장

- 서울대학교 의과대학 내과 동문
- 분당서울대학교병원 내과 전문의
- 분당서울대학교병원 소화기내과 전문의
- 소화기내시경세부전문의



명동웰니스센터
장익준 대표원장

- 고려대학교 의료원 내과 전공의
- 고려대학교 의료원 내과 전문의 수료
- 차의과대학 분당차병원 소화기내과 전임의 수료
- 소화기내시경 세부전문의



구리웰니스센터
나경재 대표원장

- 서울대학교 의과대학 내과 동문
- 분당서울대학교병원 내과 전문의
- 분당서울대학교병원 소화기내과 임상교수
- 소화기내시경 세부전문의



강남웰니스센터
정인호 대표원장

- 서울대학교 의과대학 내과 동문
- 분당서울대학교병원 내과 전문의
- 분당서울대학교병원 소화기내과 임상교수
- 소화기내시경 세부전문의



광주웰니스센터
정재협 대표원장

- 서울대학교 의과대학 내과 동문
- 분당서울대학교병원 내과 전공의
- 분당서울대학교병원 내과 전임의
- 소화기내시경 세부전문의
- 서울대 의과대학 의학과 석사
- 서울대 의과대학 의학과 박사과정 수료



수원웰니스센터
고석영 대표원장

- 가천의대 길병원 전공의
- 국립 경찰병원 내과 전공의
- 국립 경찰병원 소화기내과 전임의
- 전북대학교 의과대학 학사

각 센터 대표원장 약력



둔촌웰니스센터

김정준 대표원장

- 서울대학교 의과대학 내과 동문
- 분당서울대학교병원 내과 전공의
- 분당서울대학교병원 내과 전임의
- 소화기내시경 세부전문의
- 서울대 의과대학 의학과 석사
- 서울대 의과대학 의학과 박사과정 수료



의정부웰니스센터

최태웅 대표원장

- 서울대학교 응용생물화학부 졸업
- 경희대학교 의과대학 의학전문대학원 졸업
- 내과 전문의 취득
- 경희대학교 경희의료원 소화기내과 임상강사
- 경희대학교 경희의료원 내과 외래교수



안양웰니스센터

김진호 대표원장

- 삼성서울병원 인턴, 전공의, 전문의
- 대한위대장내시경학회 위/대장내시경 전문의
- 세계가정의학회 학술대회 대장내시경워크숍 강사
- 대한가정의학회 내시경실특별위원회 임원, 내시경연수강좌 강사

성장하는 웰니스센터

송도 웰니스

인천의 랜드마크

- 글로벌 그린도시 녹지율 40%
- 친환경 첨단 도시 인프라 구성
- 오션뷰 건강검진센터

구리 웰니스

경기 동북부권 최대규모

- 광역 교통망 우수
- 수도권 동북부의 중심
- 최적의 비즈니스 환경

명동 웰니스

한국 최대 변화가 명동의 중심

- 관광특구지정
- 서울의 역사가 함께하는 랜드마크
- 한국 최대의 유동인구

하남 웰니스

미래형 에코 프리미엄 신도시

- 광역 교통망 우수
- 신도시 생활 인프라 구축
- 강남, 잠실, 위례 등의 허브도시

광명 웰니스

초역세권 도심형 웰니스센터

- 광역 교통망 우수
- 광명시 상업지구의 중심
- 서울, 인천 등의 허브도시

강남 웰니스

강남 리치 벨트 핵심 중심 입지

- 핵심 상권 인프라 풍부
- 9호선 황금라인 광역교통망 우수



성장하는 웰니스센터



광주 웰니스

수도권 동남부 교통요충지 청정도시

- 자연과 도시의 공존 관광지 다수
- 개발 호재 프리미엄 주거지 급부상

수원 웰니스

경기남부 지역의 평생 건강 파트너

- 1호선 역세권 위치로 최상의 대중교통 접근성 보유
- 생활 인프라&호텔식 인테리어

둔촌 웰니스

한국 최대 규모의 주거단지 위치

- 강동구 중심상권 검진센터
- 대규모 배후수요가 있는 생활밀착형 검진센터

의정부 웰니스

경기북부 지역의 신흥 중심지

- 의정부경전철 더블 역세권
- 메인 상권 의식주 인프라 집중 구역

안양 웰니스

과천, 의왕을 잇는 거점 검진센터

- 교통, 산업, 주거를 아우르는 최중심 상권
- 배후수요와 미래가치로 고정수요 확보

송도 웰니스센터

450평 규모의 3세대 프리미엄 건강검진센터

- 검진과 에스테틱이 결합된 맞춤형 웰에이징 케어
- 1:1 전문 코디네이터 시스템 운영
- 탁 트인 오션뷰와 함께하는 여유로운 검진 환경

NAME 송도웰니스건강검진센터 / 송도웰니스내과의원

WORK 의료기관

OPENED 2021년 06월 11일

ADDRESS 인천 연수구 랜드마크로 360번길 40, 송도자이 크리스탈오션 1층

CALL 032-832-2040~1

HOMEPAGE songdowellness.co.kr

AREA 450평

DIAGNOSIS 건강검진센터, 내과, 에스테틱 등



송도웰니스 의료진 소개



송도웰니스센터
김태광 원장

- 서울대학교 의과대학 내과 동문
- 서울대학교 보라매병원 내과 전문의
- 서울대학교 보라매병원 소화기내과 근무
- 소화기내시경 세부전문의



송도웰니스센터
윤일영 원장

- 고려대학교 의과대학 동문
- 안양샘병원 내과 전문의
- 안양샘병원 소화기내과 전임의
- 소화기내시경 세부전문의



송도웰니스센터
최강현 원장

- 단국대학교 의과대학 동문
- 단국대학교병원 내과 전문의
- 서울성모병원 소화기내과 임상강사
- 소화기내시경 세부전문의



송도웰니스센터
윤혜영 원장

- 고려대학교 의과대학 동문
- 분당서울대학교병원 영상의학과 전문의
- 현) 웰니스센터 전속 자문의
- 전) 성남시의료원 영상의학과 과장



송도웰니스센터
김성혜 원장

- 경희대병원 가정의학과 레지던트
- 인하대학교 인천국제공항 의료센터 진료 교수
- 시화병원 국제진료센터 과장
- 뉴성민병원 가정의학과 과장

송도웰니스센터 원내 인테리어

로비



휴게공간



외부전경



내시경



X-ray



CT



하남 웰니스센터

남&여 전문의 8인 협진 (내과 5인, 가정의학과 2인, 영상의학과 1인)

- 웰니스센터 시스템 적용(1:1 코디, 웰니스케어, 에스테틱 등)
- 호텔식 인테리어 및 응접
- 프리미엄 건강검진센터로의 포지셔닝

NAME 하남웰니스건강검진센터 / 하남웰니스내과의원

WORK 의료기관

OPENED 2022년 05월 16일

ADDRESS 경기도 하남시 덕풍서로 80, 빌리브하남 2층

CALL 031-793-5060~1

HOMEPAGE hanamwellness.co.kr

AREA 380평 프리미엄 오피스텔 빌리브하남 by. 신세계건설

DIAGNOSIS 건강검진센터, 내과, 에스테틱 등



하남웰니스 의료진 소개



하남웰니스센터

하 인 군 대표원장

- 서울대학교 의과대학 내과 동문
- 분당서울대학교병원 내과 전문의
- 분당서울대학교병원 소화기내과 임상교수
- 소화기내시경 세부전문의



하남웰니스센터

김 에 렌 원장

- 충남대학교 의학과 의무석사
- 가톨릭중앙의료원 수련의
- 국립경찰병원 소화기내과 전임의
- 소화기내시경 세부전문의



하남웰니스센터

이 미 지 원장

- 한양대학교 의학과 의무석사
- 한양대병원 수련의
- 상계백병원 가정의학과 전문의
- 전) 미래의료재단리드림의원 과장
- 전) 365잘봄내과 원장



하남웰니스센터

윤 현 강 원장

- 서울아산병원 수련의
- 강남세브란스병원 내과 전문의
- 서울대학교 의과대학 내과 동문
- 서울대학교 보라매병원 소화기내과 전임의
- 소화기내시경 세부전문의

하남웰니스 의료진 소개



하남웰니스센터

정병진 원장

- 가천대학교 의학과 의무석사
- 국립암센터 내과 전문의
- 분당차병원 소화기내과 전임의
- 소화기내시경 세부전문의
- 전) 메디피움동탄 내과원장
- 전) 성모월병원 내과원장



하남웰니스센터

이지나 원장

- 가톨릭중앙의료원 수련의
- 분당제생병원 소화기내과 전임의
- 소화기내시경 세부전문의



하남웰니스센터

김연주 원장

- 중앙대학교 의학과 의무석사
- 중앙대학교병원 수련의
- 중앙보훈병원 가정의학과 전문의



하남웰니스센터

윤혜영 원장

- 고려대학교 의과대학 동문
- 분당서울대학교병원 영상의학과 전문의
- 현) 웰니스센터 전속 자문의
- 전) 성남시의료원 영상의학과 과장

하남웰니스센터 원내 인테리어

로비



휴게공간



카페테리아



대기공간



내시경실



CT



광명 웰니스센터

남&여 의료진 6인 협진 (내과전문의 5인, 영상의학과 1인)

- 서울대학교 의과대학 내과 동문병원
- 웰니스케어 프로그램, 건강검진 시 에스테틱 진행 1:1
- 1:1 코디네이터 시스템 적용

NAME 광명웰니스건강검진센터 / 광명웰니스내과의원

WORK 의료기관

OPENED 2022년 09월 22일

ADDRESS 경기도 광명시 철산로 16, 트라이앵글빌딩 3층

CALL 02-6949-4740~1

HOMEPAGE gmwellness.co.kr

AREA 430평 광명 최대 번화가 철산역 삼거리 위치

DIAGNOSIS 건강검진센터, 내과, 에스테틱 등



광명웰니스 의료진 소개



광명웰니스센터

장민호 대표원장

- 서울대학교 의과대학 내과 동문
- 분당서울대학교병원 내과 전문의
- 분당서울대학교병원 소화기내과 전문의
- 소화기내시경 세부전문의



광명웰니스센터

정태룡 외래센터장

- 연세대학교 의과대학 내과 동문
- 연세대학교 강남세브란스병원 내과 전문의
- 연세대학교 강남세브란스병원 소화기내과 전문의
- 연세대학교 강남세브란스병원 소화기내과 외래교수
- 소화기내시경 세부전문의
- 소화기내과 분과전문의



광명웰니스센터

김은혜 원장

- 한림대학교 의과대학 동문
- 한림대학교 의과대학 대학원 석사 졸업
- 한림대학교 성심병원 내과 전문의
- 한림대학교 성심병원 소화기내과 전문의
- 한림대학교 성심병원 소화기내과 임상교수
- 소화기내시경 세부전문의

광명웰니스 의료진 소개



광명웰니스센터

송준영 원장

- 서울대학교 의과대학 내과 동문
- 서울대학교 보라매병원 내과 전문의
- 서울대학교 보라매병원 소화기내과 전문의
- 소화기내시경 세부전문의



광명웰니스센터

안재희 원장

- 한양대학교 의과대학 동문
- 한림대학교 강남성심병원 내과 전문의
- 한림대학교 강남성심병원 소화기내과 전문의
- 한림대학교 강남성심병원 소화기내과 임상교수



광명웰니스센터

윤혜영 원장

- 고려대학교 의과대학 동문
- 분당서울대학교병원 영상의학과 전문의
- 현) 웰니스센터 전속 자문의
- 전) 성남시의료원 영상의학과 과장

광명웰니스센터 원내 인테리어

로비



VIP실



대기공간



내시경센터



CT



에스텍



명동 웰니스센터

남&여 내과 의료진 3인 진료

- 웰니스센터 시스템 적용(1:1 코디배정, 웰니스케어, 피부과, 에스테틱 등)
- 프라이빗한 공간 및 VIP 전용 회복실 및 대기 공간을 통한 최상급 인테리어 및 피부과 시술을 통한 항노화 관리 및 아름다움을 유지하는 웰니스 최초의 메디컬 특화센터
- 건강검진+뷰티(피부과)+기능의학+만성질환 통합 헬스 케어 센터
- 아름다움과 건강검진을 접목시킨 최초의 웰에이징메디컬센터

NAME 명동웰니스건강검진센터 / 명동웰니스내과의원

WORK 의료기관

OPENED 2023년 06월 20일

ADDRESS 서울특별시 중구 남대문로 84, 하이드파크 7층

CALL 02-6959-5791~2

HOMEPAGE mdwellness.co.kr

AREA 300평 서울 대표상권 명동의 중심, 애플스토어 빌딩 7층

DIAGNOSIS 건강검진센터, 내과, 기능의학, 수액클리닉, 에스테틱 등

명동웰니스 의료진 소개



명동웰니스센터

장익준 대표원장

- 고려대학교 의료원 내과 전공의
- 고려대학교 의료원 내과 전문의 수료
- 차의과대학 분당차병원 소화기내과 전임의 수료
- 소화기내시경 세부전문의



명동웰니스센터

조희진 원장

- 서울아산병원 수련의 수료
- 이대목동병원 내과 전공의
- 이대목동병원 내과 전문의 수료
- 서울대학교병원 소화기내과 전임의 수료
- 소화기내시경 세부전문의



명동웰니스센터

윤희진 원장

- 경희대 의학전문대학원(석사) 졸업
- 서울대학교병원 전공의
- 전) 미래의원 원장
- 현) 명동웰니스센터 부원장

명동웰니스센터 원내 인테리어

로비



로비 전경



대기공간



외래센터



VIP실



에스테틱



구리 웰니스센터

분야별 전문의 5인 협진 (내과전문의 4인, 가정의학과전문의 1인)

- 경기 동북부권 최대규모
- 광역 교통망 우수
- 수도권 동북부의 중심
- 최적의 비즈니스 환경

NAME 구리웰니스건강검진센터 / 구리웰니스내과의원

WORK 의료기관

OPENED 2024년 06월 17일

ADDRESS 경기도 구리시 갈매순환로 154 현대테라타워 1층

CALL 031-575-9100

HOMEPAGE guriwellness.co.kr

AREA 400평 프리미엄 지식산업센터 현대테라타워 구리갈매

DIAGNOSIS 건강검진센터, 내과, 치과, 에스테틱 등

구리웰니스 의료진 소개



구리웰니스센터
나 경 재 대표원장

- 서울대학교 의과대학 내과 동문
- 분당서울대학교병원 내과 전문의
- 분당서울대학교병원 소화기내과 임상교수
- 소화기내시경 세부전문의



구리웰니스센터
김 지 영 원장

- 건양대학교 의학과 졸업
- 건양대학교병원 내과 전문의
- 건양대학교병원 소화기내과 임상교수
- 건국대학교충주병원 임상교수
- 소화기내시경 세부전문의



구리웰니스센터
신 영 은 원장

- 연세대학교 의과대학 의학과 졸업
- 신촌세브란스병원 수련의
- 울산대학교병원 가정의학과 전문의
- 울산대학교병원 건강증진센터 전담교수
- 가정의학과 전문의



구리웰니스센터
구 경 모 원장

- 인제대학교 의학과 졸업
- 일산백병원 수련의
- 국립중앙의료원 내과 전공의
- 서울대학교 의과대학 서울대병원 내과파견 전공의
- 서울대학교 보라매병원 소화기내과 임상강사
- 소화기내시경 세부전문의



구리웰니스센터
김 민 우 원장

- 인제대학교 의학과 졸업
- 상계백병원 내과 전공의

구리웰니스센터 원내 인테리어

로비



안내데스크



센터입구



대기공간



진료실



에스텍



강남 웰니스센터

남&여 내과 전문의 3인 진료 (내과전문의 3인)

- 핵심 상권 인프라 풍부
- 강남 유일 주거핵심단지로 고정 고객수 확보
- 테헤란로-언주로-봉은사로-강남 정중앙 메인거리, 대로변 메인코너 위치
- 9호선 황금라인 광역교통망 우수

NAME 강남웰니스건강검진센터 / 강남웰니스내과의원

WORK 의료기관

OPENED 2024년 07월 22일

ADDRESS 서울특별시 강남구 언주로 563 원에디션강남 지하 1층

CALL 02-6958-7590

HOMEPAGE gangnamwellness.co.kr

AREA 400평 고급 주거시설 중 최대 규모 원에디션강남

DIAGNOSIS 건강검진센터, 외래진료센터, 영상의학센터, 내시경센터, 수액센터, 에스테틱센터 등



강남웰니스 의료진 소개



강남웰니스센터

정인호 대표원장

- 서울대학교 의과대학 내과 동문
- 분당서울대학교병원 내과 전문의
- 분당서울대학교병원 소화기내과 임상교수
- 소화기내시경 세부전문의



강남웰니스센터

조용준 원장

- 연세대학교 학사 졸업
- 건국대학교 의학과 석사 졸업
- 건국대학교병원 내과 전문의
- 건국대학교병원 소화기내과 전임의
- 건국대학교병원 소화기내과 외래교수
- 소화기내시경 세부전문의
- 전) 김스의원 원장



강남웰니스센터

김현영 원장

- 전북대학교 의과대학 학사 졸업
- 전북대학교 의학 대학원 석사 졸업
- 전) 가톨릭 성모병원 인턴
- 전) 전북대학교병원 내과 전공의
- 전) 강북삼성병원 소화기내과 전임의
- 전) 연세내과 검진 내시경 담당
- 전) 강북삼성예방건강진센터 임상 부교수

강남웰니스센터 원내 인테리어

로비



진료실



대기공간



외래센터



CT

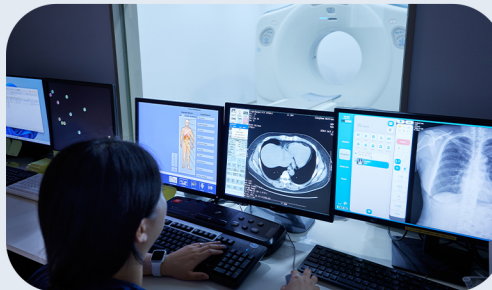

에스텍

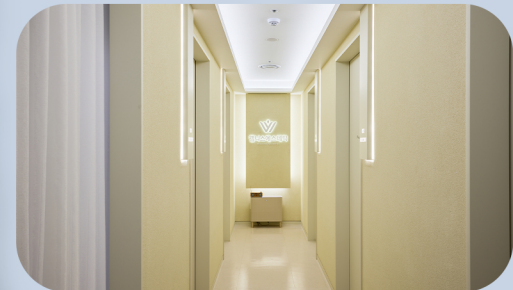

광주 웰니스센터

내과 전문의 4인, 소아청소년과 전문의 1인 진료

- 경기광주터미널 초역세권 위치
- 광주 유일 도심의 중심으로 고정 고객 / 유동인구 확보
- 쌍령·송정 등 광주시 대형 주거단지 인근위치로 접근성 용이
- 경기 광주를 대표하는 최중심 랜드마크 메디컬 복합상가에 위치

NAME	광주웰니스건강검진센터 / 광주웰니스내과의원
WORK	의료기관
OPENED	2024년 12월 20일
ADDRESS	경기 광주시 광주대로 31 GA타워 12층
CALL	031-8027-8700
HOMEPAGE	gwangjuwellness.co.kr
AREA	420평 경기도 광주시 유일 메디컬타워 GA타워
DIAGNOSIS	건강검진센터, 외래진료센터, 영상의학센터, 내시경센터, 수액센터, 외래센터 등



광주웰니스 의료진 소개



광주웰니스센터

정재협 대표원장

- 서울대학교 의과대학 내과 동문
- 분당서울대학교병원 내과 전공의
- 분당서울대학교병원 내과 전임의
- 소화기내시경 세부전문의
- 서울대 의과대학 의학과 석사
- 서울대 의과대학 의학과 박사과정 수료
- 전) 서울W내과의원 원장
- 전) 광명웰니스내과의원 원장



광주웰니스센터

김양희 원장

- 순천향대학교 의과대학 졸업
- 순천향대학교 서울병원 인턴
- 순천향대학교 서울병원 내과 전공의
- 순천향대학교 서울병원 내과 전문의



광주웰니스센터

방진영 원장

- 아주대병원 내과 전공의
- 아주대병원 내과 전문의
- 아주대병원 소화기내과 전임의
- 소화기내시경 세부전문의
- 전) 아주대학교 소화기검사실 내시경 전담의

광주웰니스 의료진 소개



광주웰니스센터

김지연 원장

- 강동경희대병원 내과 전공의
- 강동경희대병원 내과 전문의
- 강동경희대병원 소화기내과 전임의
- 소화기내시경 세부전문의
- 전) 이랜드의원 소화기내과 과장
- 전) 한국건강관리협회 수원지부 내시경 과장
- 전) 연세본내과 부원장



광주웰니스센터

김수현 원장

- 서울아산병원 인턴 수료
- 서울아산병원 레지던트 수료
- 서울아산병원 소아청소년과 전문의
- 전) 청담이든의원 부원장

광주웰니스센터 원내 인테리어

로비



진료실

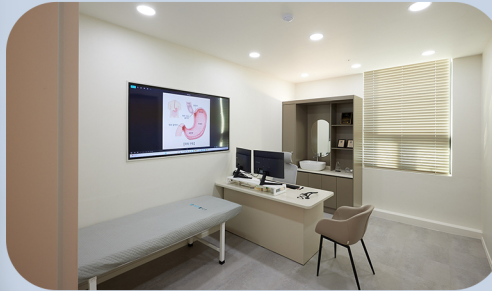

대기공간



외래센터



CT



내시경



수원 웰니스센터

경기남부 지역 주민의 평생 건강 파트너

- 웰니스센터 시스템 적용(1:1 코디, 웰니스케어, 에스테틱 등)
- 고급스러운 호텔식 인테리어로 생활 속 휴식 선사
- 프리미엄 건강검진센터로의 포지셔닝
- 내과 전문의 3인의 체계적인 개인별 맞춤 진료

NAME

수원웰니스내과의원 / 수원웰니스건강검진센터

WORK

의료기관

OPENED

2025년 08월 28일

ADDRESS

경기 수원시 권선구 경수대로 202, 아이파크시티 12단지 2층

CALL

031-8067-6110

HOMEPAGE

suwonwellness.co.kr

AREA

근린생활시설과 오피스텔이 조화를 이루는 복합 공간 by. HDC현대산업개발

DIAGNOSIS

내과, 건강검진센터, 치과, 에스테틱 등



수원웰니스 의료진 소개



수원웰니스센터

고석영 대표원장

- 가천의대 길병원 전공의
- 국립 경찰병원 내과 전공의
- 국립 경찰병원 소화기내과 전임의
- 전북대학교 의과대학 학사



수원웰니스센터

김상훈 원장

- 중앙대학교 광명병원 소화기내과 조교수
- 동국대학교 일산병원 소화기내과 조교수
- 고려대학교 의료원 내과 전공의
- 고려대학교 안암병원 소화기내과 전임의
- 고려대학교 의과대학 의학과 학사
- 고려대학교 의과대학 내과학 석사
- 고려대학교 의과대학 내과학 박사



수원웰니스센터

이경진 원장

- 가톨릭 중앙의료원 전공의
- 국립경찰병원 내과 전공의
- 고려대학교 구로병원 신장내과 전임의
- 온누리병원 신장내과 진료과장
- 강남병원 신장내과 진료과장
- University of Toronto Human biology 학사
- 경상대학교 의학 전문대학교 의학 석사

수원웰니스센터 원내 인테리어

로비



휴게공간



CT



대기공간



내시경실



수액실



둔촌 웰니스센터

대한민국 최대 규모의 주거단지 내 건강 파트너

- 둔촌 중심 상권에 자리 잡은 370평 규모의 검진센터
- 분야별 4인 의료진의 폭넓은 진료
- 쾌적하고 프라이빗한 환경을 통한 체계적인 검진 진행
- 월·수·금 18시, 화·목 20시 야간 진료 운영으로 여유 있는 진료시간 제공

NAME

둔촌웰니스의원 / 둔촌웰니스건강검진센터

WORK

의료기관

OPENED

2025년 9월 4일

ADDRESS

서울 강동구 양재대로 1360, 포레온스테이션5 A동 4층

CALL

02-554-7979

HOMEPAGE

dcwellness.co.kr

AREA

대한민국 최대 규모 거주단지와 5호선/9호선 더블역세권 속 생활밀착형 프리미엄 검진센터

DIAGNOSIS

건강검진센터, 외래진료센터, 영상의학센터, 내시경센터, 수액센터, 외래센터 등



둔촌웰니스 의료진 소개



둔촌웰니스센터

김정준 대표원장

- 고려대학교 의과대학 의학과 졸업
- 고려대학교 안암병원 가정의학과 인턴/레지전트 수료, 전문의 취득
- 고려대학교 의과대학 대학원 석사
- 전) 라파메디앙스 정형외과 진료부원장
- 전) 강남통쾌의원 대표원장 (2014~2025)



둔촌웰니스센터

강민수 원장

- 한국원자력의학원 원자력병원 내과 수련/소화기내과 임상강사
- 순천향대병원(서울) 검진센터 내과임상교수
- 을지대학교 강남을지병원 소화기내과 임상교수
- 강남세브란스 소화기내과 임상교수 임상교수
- 전) 한국원자력의학원 원자력병원 종합검진센터 소화기내과 과장
- 전) 참포도나무병원 내과 원장



둔촌웰니스센터

나민정 원장

- 원광대학교 의과대학 졸업
- 카톨릭 중앙의료원 내과 수련/전문의
- 강남세브란스 내분비내과 임상강사
- 서울아산병원 소화기내과 임상강사



둔촌웰니스센터

김예슬 원장

- 순천향대학교 의과대학 졸업
- 한국보훈복지의료공단 중앙보훈병원 인턴
- 강동성심병원 수련
- 전) 인터케어내과의원 부원장
- 전) 천호 아비주의원 부원장

둔촌웰니스센터 원내 인테리어

로비



외래센터



진료실



대기공간



내시경실



수액실



의정부 웰니스센터

400평 규모의 단층 프리미엄 검진센터

- 의정부 중심상권에 위치하여 접근성 용이
- 웰니스 케어 시스템을 통한 1:1 맞춤 케어 제공
- 내시경 2만례 이상, 소화기내과 전문의의 숙련된 검사와 정확한 진단
- 주거·산업단지 근방 생활밀착형 건강검진센터

NAME

의정부웰니스내과의원 / 의정부웰니스건강검진센터

WORK

의료기관

OPENED

2025년 10월 20일

ADDRESS

경기 의정부시 천보로 44, 해동본타워 7층

CALL

031-851-1112

HOMEPAGE

ujbwellness.co.kr

AREA

의정부 민락신도시 중심상권에 위치한 400평 규모의 프리미엄 공간

DIAGNOSIS

건강검진센터, 외래진료센터, 영상의학센터, 내시경센터, 수액센터, 외래센터 등



의정부웰니스 의료진 소개



의정부웰니스센터

최태웅 대표원장

- 서울대학교 응용생물화학부 졸업
- 경희대학교 의과대학/의학전문대학원 졸업
- 내과 전문의 취득
- 경희대학교 경희의료원 소화기내과 임상강사
- 경희대학교 경희의료원 내과 외래교수
- 소화기내과 세부전문의 취득
- 전) 국병원내과 과장
- 전) 365플러스내과 원장



의정부웰니스센터

전민아 원장

- 경희대학교 의과대학/의학전문대학원 졸업
- 경희대학교 대학원 의학과 박사
- 내과 전문의 취득
- 경희대학교 경희의료원 소화기내과 임상강사
- 경희대학교 경희의료원 내과 외래교수
- 소화기내과 세부전문의 취득
- 전) 군센정형외과 내과 과장
- 전) 365플러스내과 원장



의정부웰니스센터

곽진연 원장

- 경희대학교 의과대학/의학전문대학원 졸업
- 강동경희대학교병원 내과 레지던트 수료
- 내과 전문의 취득
- 강동경희대학교병원 소화기내과 임상강사
- 소화기내과 세부전문의 취득
- 전) 미사365플러스내과 검진센터 근무
- 전) 마석아산내과 근무

의정부웰니스센터 원내 인테리어

로비

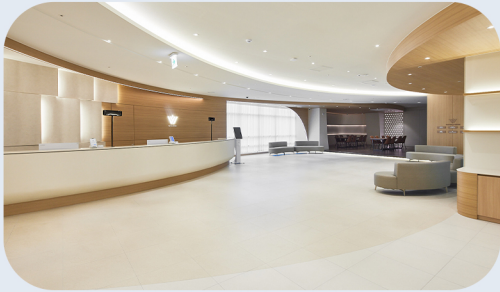

휴게공간



진료실



대기공간



내시경실



수액실



안양 웰니스센터

약 480평 규모의 쾌적한 환경을 갖춘 프리미엄 검진센터

- 인덕원역 A급 중심상권에 위치하며, 퀵드러플 초역세권으로 접근성 용이
- 출간, 논문 발표 내시경 학회 강사 등 최고의 경험 풍부한 의료진 진료
- 2개 층을 효율적으로 분리·운영해 편리한 검진 동선과 함께 여유로운 검진 경험을 제공
- CO₂ 자동 주입기를 통한 불편함 최소화, 철저한 세척·소독 시스템 도입

NAME 안양웰니스의원 / 안양웰니스건강검진센터

WORK 의료기관

OPENED 2025년 11월 10일

ADDRESS 경기도 안양시 동안구 안양판교로 16, 인덕원시그니티타워 6~7층

CALL 031-8068-5100

HOMEPAGE anyangwellness.co.kr

AREA 안양 인덕원 중심상업지역 내 위치한 약 480평 규모의 프리미엄 공간

DIAGNOSIS 건강검진센터, 외래진료센터, 영상의학센터, 내시경센터, 수액센터, 치과 등



안양웰니스 의료진 소개



안양웰니스센터
김진호 대표원장

- 삼성서울병원 인턴, 전공의, 전문의
- 대한위대장내시경학회 위/대장내시경 전문의
- 세계가정의학회 학술대회 대장내시경워크숍 강사
- 대한가정의학회 내시경실특별위원회 임원, 내시경연수강좌 강사
- 전) 단원병원 건강검진센터/국제진료센터 과장
- 전) 새안산의원 원장
- 전) 한국건강관리협회 경기지부 내시경실 진료과장



안양웰니스센터
안건태 원장

- 경희대학교병원 내과 전공의
- 경희대병원 소화기내과 임상강사
- 경희대병원 소화기내과 외래교수
- 소화기내과 전문의
- 대한소화기내시경학회 내시경 세부전문의
- 경희대병원 올해의 전공의상 2년 연속 수상
- 전) 서울 관악수내과의원 원장



안양웰니스센터
이아리 원장

- 부산대학교 의학전문대학원 졸업
- 원광대학교 의과대학 산본병원 인턴
- 원광대학교 의과대학 산본병원 가정의학과 전문의
- 전) 원광대학교 의과대학 산본병원 건강증진센터 외래과장
- 전) 서울중앙의료의원 가정의학과 부원장
- 전) 밴스의원 원장
- 전) 에프엠의원 원장

안양웰니스센터 원내 인테리어

로비



기초검사센터



진료실



탈의실



내시경실



수액실



사용하는 의료장비

* 센터별 장비가 상이할 수 있습니다

GE Lightspeed VCT

전산화단층촬영장치 CT

- 복부, 뇌, 두경부, 부비동, 간, 심장, 흉부, 척추 등의 질환 파악
- 5mm 이하의 아주 작은 조직도 조기진단
- 필요에 따라 조영제 주입 후 정확한 진단



삼성 메디슨 V8

초정밀 초음파 진단기

- 미세조직, 혈류의 흐름까지 파악하는 고해상도 영상기술
- 비침습, 방사선 없는 안전한 검사
- 복부, 간, 갑상선, 심장, 혈관 등 다양하고 정확한 검사



MAMMOM AT Inspiration

유방 정밀 촬영 장비

- All-in-one 시스템 및 ASP 기능 적용
- 마이콤을 이용한 편리한 디지털 압박력 제어
- 높은 선예도를 위한 SID 660mm 적용
- 서브조작부에 압박력, 압박두께 표시



Dexum-T Quantum

골밀도 진단 장비

- 골밀도, 지방량, 근육량, 골량 분석
- 정형외과적 분석기능 탑재
- 짧은 골밀도 측정시간, 우수한 재현성



PENTAX

정밀 내시경 진단장비

- 대학병원급 최상위 내시경
- Full HD 고해상도 화질로 높은 진단 정확도
- 고가의 초정밀 위/대장 내시경



DRZEM, GXR-40S

진단용 X-ray 촬영장비

- 고화질 영상으로 정확한 진단
- 폐 질환, 근골격 질환, 복부 질환 등을 진단







협력병원 및 협약사업장

Wellness Center 2025

협력병원

 서울아산병원 Asan Medical Center	 분당서울대학교병원 SNUH SEOUL NATIONAL UNIVERSITY BUNGANG HOSPITAL	 고려대학교 안암병원 KOREA UNIVERSITY ANAM HOSPITAL	 고려대학교 구로병원 KOREA UNIVERSITY GURO HOSPITAL	 강남세브란스병원 GANGNAM SEVERANCE HOSPITAL
서울아산병원	분당서울대학교병원	고려대학교 안암병원	구로대학교 구로병원	강남세브란스병원
 세브란스병원 SEVERANCE HOSPITAL	 용인세브란스병원 YONGIN SEVERANCE HOSPITAL	 건국대학교병원 KONKUK UNIVERSITY MEDICAL CENTER	 중앙대광명병원 CATHOLIC KWANGDONG HOSPITAL	 한양대학교병원 HANYANG UNIVERSITY SEOUL HOSPITAL
신촌세브란스병원	용인세브란스병원	건국대학교병원	광명중앙대병원	한양대학교병원
 강북삼성병원 SAMSUNG KANGBUK SAMSUNG HOSPITAL	 가톨릭대학교 서울성모병원 GACHON UNIVERSITY SEOUL SEONGMO HOSPITAL			
강북삼성병원	가톨릭대학교			

협약사업장

 인천동구청	 광주시청 GWANGJU CITY	 송파구청	 구리시청	 교보생명 KYOBO 교보생명
인천동구청	광주시청	송파구청	구리시청	교보생명
 한국사회복지협의회 SSN 한국사회복지협의회	 국민연금 NPS 국민연금	 국회사무처	 동양생명 수호천사 동양생명	 신협중앙회
사회복지협의회	국민연금공단	국회사무처	동양생명	신협중앙회
 미래에셋증권 MIRAE ASSET	 NH투자증권 NH 투자증권	 인천항만공사 INCHON PORT AUTHORITY	 용인도시공사	 SK네트웍스서비스 SK 네트웍스 서비스
미래에셋증권	NH투자증권	인천항만공사	용인도시공사	SK네트웍스서비스

STAR IN WELLNESS

류승수 배우



웰니스
홍보이사

이성경 모델



지연 가수



추신수 야구선수



임요환 프로포커플레이어



안소희 배우



이다해 배우



이연복 셰프



보라 가수



세븐 가수





도래한 120세 시대, 진짜 건강의 시작 3세대 건강검진센터 웰니스가 함께합니다

